

QUADRO DE ÁREAS		
ÁREA DO TERRENO	121.189,00m²	
LOCAL	ÁREA CONSTRUIDA	Obs.
1 NÍVEL 1	6.590,00m²	
2 NÍVEL 2	14.525,00m²	
3 NÍVEL 3	11.620,00m²	
4 NÍVEL 4	8.580,00m²	
5 NÍVEL 5	29.710,00m²	Somada a área da arquibancada inferior
6 NÍVEL 6	12.345m²	
7 NÍVEL 7	18.150,00m²	Somada a área da arquibancada inferior
8 NÍVEL 8	9.250,00m²	
9 NÍVEL 9	3.600,00m²	
10 NÍVEL 10	12.040,00m²	Somada a área da arquibancada superior
TOTAL	126.405,00m²	
11 CAMPO	11.420,00m²	

**NOTAS**

1. Este documento constitui parte integrante do Projeto de Engenharia de Estrutura, sendo de propriedade exclusiva do cliente. Qualquer cópia não autorizada é proibida.

2. PARA PROJETO ESTRUTURAL, VER DESENHOS DE-1944/02-ES-001 A 009.

3. HÁ DE SER OBSERVADO QUE O PROJETO DE ESTRUTURA NÃO É RESPONSABILIDADE DO ARQUITETO.

4. O PROJETO DE ESTRUTURA NÃO É RESPONSABILIDADE DO ARQUITETO. O PROJETO DE ESTRUTURA NÃO É RESPONSABILIDADE DO ARQUITETO.

5. O PROJETO DE ESTRUTURA NÃO É RESPONSABILIDADE DO ARQUITETO. O PROJETO DE ESTRUTURA NÃO É RESPONSABILIDADE DO ARQUITETO.

6. O PROJETO DE ESTRUTURA NÃO É RESPONSABILIDADE DO ARQUITETO. O PROJETO DE ESTRUTURA NÃO É RESPONSABILIDADE DO ARQUITETO.

7. O PROJETO DE ESTRUTURA NÃO É RESPONSABILIDADE DO ARQUITETO. O PROJETO DE ESTRUTURA NÃO É RESPONSABILIDADE DO ARQUITETO.

8. O PROJETO DE ESTRUTURA NÃO É RESPONSABILIDADE DO ARQUITETO. O PROJETO DE ESTRUTURA NÃO É RESPONSABILIDADE DO ARQUITETO.

9. O PROJETO DE ESTRUTURA NÃO É RESPONSABILIDADE DO ARQUITETO. O PROJETO DE ESTRUTURA NÃO É RESPONSABILIDADE DO ARQUITETO.

10. O PROJETO DE ESTRUTURA NÃO É RESPONSABILIDADE DO ARQUITETO. O PROJETO DE ESTRUTURA NÃO É RESPONSABILIDADE DO ARQUITETO.

11. O PROJETO DE ESTRUTURA NÃO É RESPONSABILIDADE DO ARQUITETO. O PROJETO DE ESTRUTURA NÃO É RESPONSABILIDADE DO ARQUITETO.

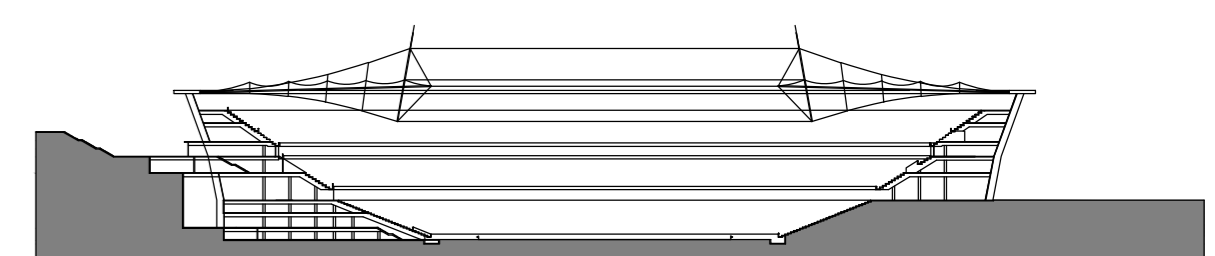

CORTE CHAVE

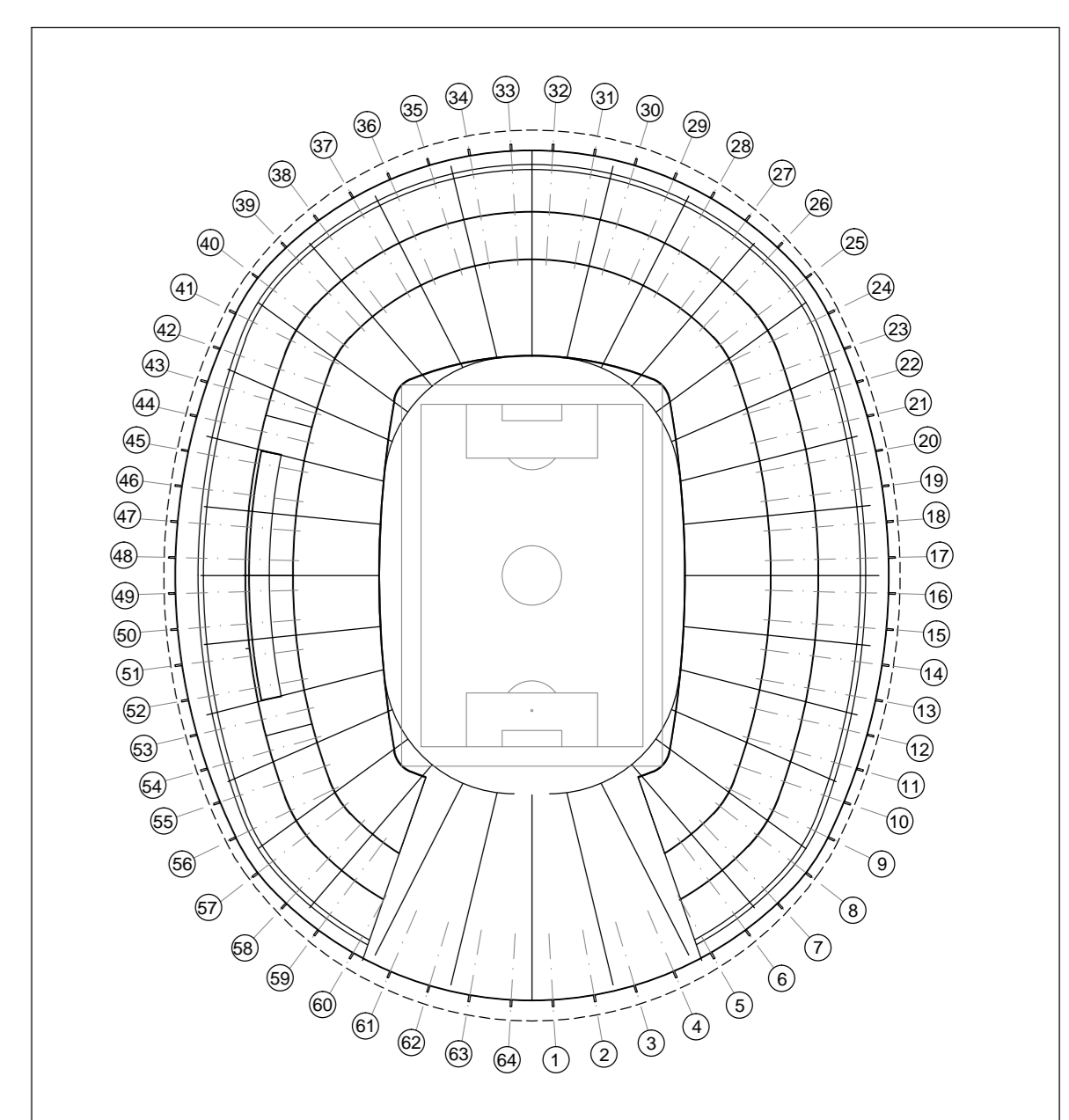

PLANTA CHAVE

1 **CI USÓB VCE I U**  
ESC: 1:500

**ARENA DE SALVADOR**

**PROJETO BÁSICO:**  
ARQUITETURA  
CI USÓB VCE I U

Escala: 1:500  
Folha: 2 / 19

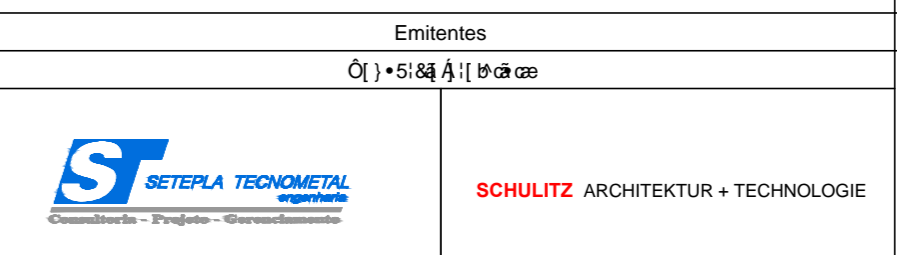

Marc Duwe  
Chao Schultz

DE-1944/02-AR-002